



è un marchio Maggioli Spa

## **Webinar Servizi Demografici 22 novembre 2018 Gestione Albo Presidenti di Seggio e Scrutatori**

### **Domande & Risposte**

- 1) Nelle impostazioni dei parametri di stampa è possibile aggiungere la dicitura "sottoscritto digitalmente..." oltre al f.to e alla firma omessa?**

Al momento non è previsto un parametro per menzionare nel testo la firma digitale. Valuteremo con i nostri analisti se implementare un parametro in tal senso. Nel frattempo, se lo ritiene opportuno, può specificare "sottoscritto digitalmente" modificando la stampa direttamente nell'anteprima a video.

- 2) Nella nostra versione la prima voce della revisione albo presidenti è apertura, non testata come da voi. C'è differenza o abbiamo una versione vecchia?**

Con gli ultimi aggiornamenti di Sicraweb la prima voce è stata rinominata da "apertura" a "testata", suggeriamo di aggiornare Sicraweb per sfruttare le migliorie apportate con le nuove versioni.

- 3) Revisione albo presidenti di seggio: chiedo se il programma fa un controllo sul titolo di studio dell'iscrivendo per controllare che abbia almeno il diploma di maturità. Grazie**

Certo, scegliendo un titolo di studio non compatibile con l'iscrizione all'Albo Sicraweb evidenzia la professione con il colore rosso e mostra un avviso bloccante in fase di salvataggio della domanda:

**Maggioli Informatica**  
via Bornaccino, 101  
47822 Santarcangelo  
di Romagna (RN)  
tel. 0541 628111  
fax 0541 621153  
informatica@maggioli.it  
www.maggioli.it



**Maggioli SpA**  
via del Carpino, 8  
47822 Santarcangelo  
di Romagna (RN)

tel. 0541 628111  
fax 0541 622100  
maggiolispa@maggioli.it  
www.maggioli.it

Iscritta al Registro delle Imprese  
di Rimini • R.E.A. n. 219107  
C.F. 06188330150  
P. IVA 02066400405

Capitale sociale:  
Euro 2.215.200  
interamente versato

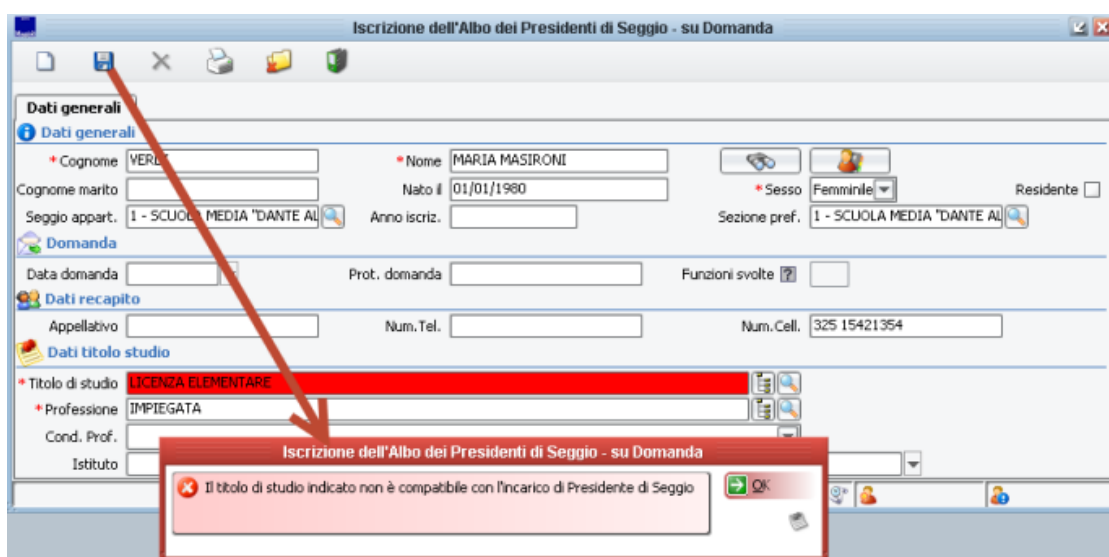

#### 4) In testata non riesco a cambiare la data, come posso fare?

Per correggere la data di apertura della testata è necessario contattare l'assistenza tecnica.

#### 5) Le domande di iscrizione all'Albo Presidenti e Scrutatori possono essere gestite (ovvero ricevute) prima di aprire la revisione?

Per registrare nell'applicativo le domande di iscrizione dei Presidenti di Seggio è necessario salvare prima la testata. Nella revisione degli scrutatori non c'è la testata, pertanto le domande possono essere caricate immediatamente.

#### 6) Un cittadino ha presentato al protocollo del comune la domanda di iscrizione all'Albo Scrutatori, non riesco a inserire la domanda in quanto il cittadino non è ancora iscritto in elettorale, come posso fare?

Fra i requisiti richiesti per la presentazione della domanda vi è proprio l'iscrizione nelle liste elettorali del Comune in cui viene fatta domanda di iscrizione, pertanto il cittadino

potrà presentare la domanda solo dopo che sarà completata l'iscrizione nelle liste elettorali.

**7) Se ho un soggetto che ha presentato domanda di iscrizione, ma è già iscritto all'albo, mi dice che non si può inserire (in realtà non ho provato a forzare)...io potrei forzare e poi andare a dire che rifiutiamo la domanda perchè già iscritto? Idem per chi presenta domanda,**

**ma nel frattempo è emigrato e quindi non ha più i requisiti. Se si può fare, poi compare nel verbale che le domande erano 10, ma 1 non è stata accettata?**

Nel primo caso Sicraweb genera un messaggio bloccante quando si prova a registrare la domanda di iscrizione di un soggetto già iscritto all'Albo, pertanto non è possibile gestire la domanda di iscrizione di un soggetto già iscritto (neanche con la forzatura). Nel secondo caso, ovvero quello di un cittadino che presenta domanda di iscrizione all'Albo e ed emigra prima dell'iscrizione all'Albo, è necessario rigettare manualmente la domanda di iscrizione:

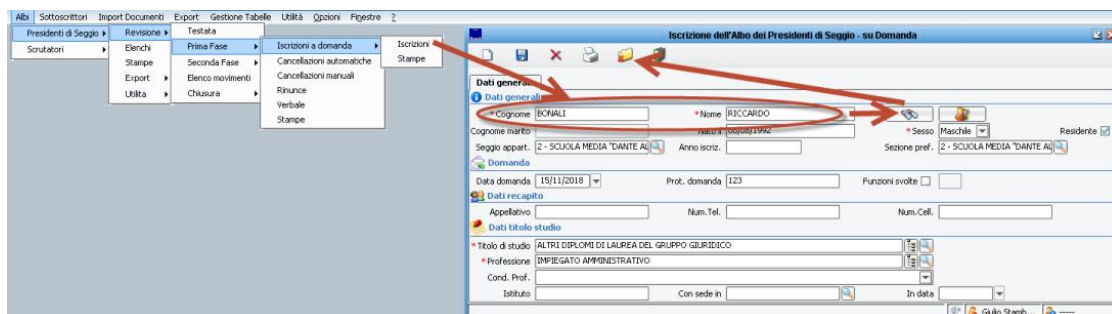

**8) Mi resta il dubbio in merito al gradimento o al non gradimento per l'albo Presidenti..quando va' inserito e dove, quando si è ricevuta la risposta dal cittadino invitato?**

Esatto. Per le iscrizioni su domanda il gradimento viene impostato automaticamente dall'applicativo come "Gradito". Per le iscrizioni d'ufficio va registrato il gradimento all'incarico da Revisione->Seconda Fase->Iscrizioni in sostituzione->Gradimento solo dopo aver ricevuto dal cittadino il tagliandino compreso nella comunicazione di iscrizione d'ufficio.

**9) La scelta di cancellare gli scrutatori ultrasettantenni è facoltativo o obbligatorio?**

La cancellazione degli ultrasettantenni dall'Albo Scrutatori è facoltativa, è però consigliato effettuarla in quanto non è ammessa la nomina (o il sorteggio) di uno scrutatore ultrasettantenne.

**10) Chiedo cortesemente per quale motivo non segnala per i Presidenti il titolo di studio minimo di scuola media.**

Si veda risposta alla domanda 3).

**11) E' possibile stampare una comunicazione all'interessato di rigetto dell'Iscrizione (scrutatori o presidenti)?**

Certo. Per fare la comunicazione di rigetto dell'iscrizione è sufficiente cliccare nella maschera di iscrizione l'icona in alto con la cartella gialla e la X rossa, come da videata:

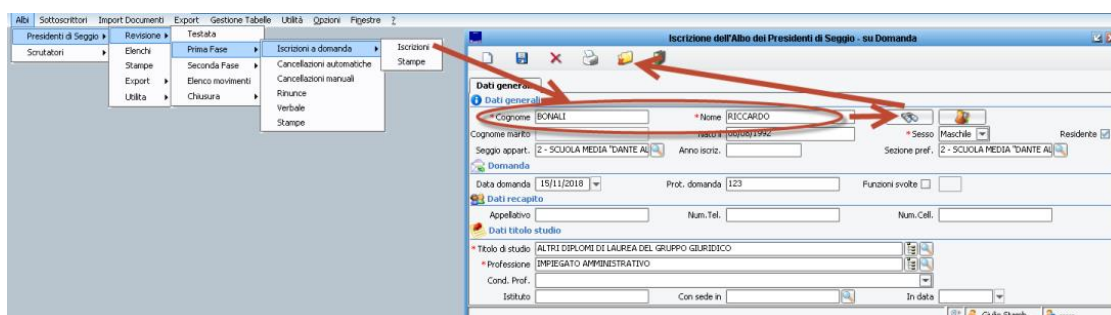

**12) Se nella maschera di chiusura revisione presidenti mi accorgo che mancano dei cancellandi, come posso fare per inserirli?**

Se la revisione non è stata ancora chiusa è possibile eliminare il verbale in cui sono state gestite le cancellazioni, caricare manualmente il soggetto dimenticato con le cancellazioni manuali e ricaricare successivamente i dati del verbale che si è precedentemente cancellato:

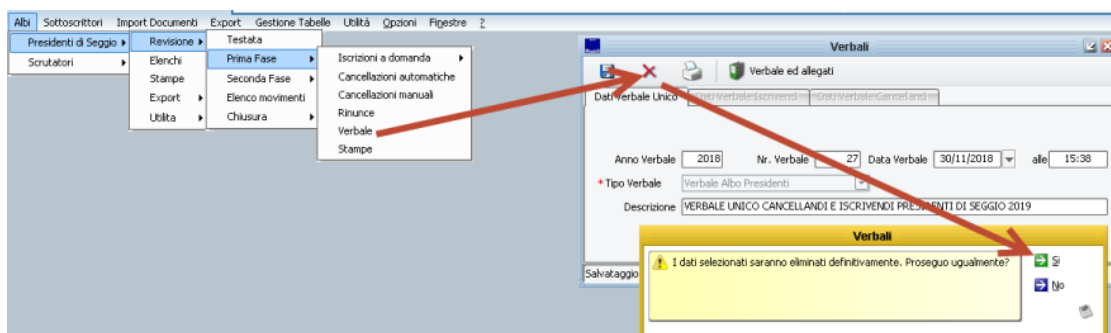

**13) Ho chiuso la revisione ma ho dimenticato di iscrivere/cancellare un soggetto, è possibile riaprirlo?**



è un marchio Maggioli Spa

Purtroppo una volta chiusa la revisione non è più possibile riapirla, se sono stati dimenticati dei soggetti è necessario fare una nuova revisione per gestirli (la nuova revisione avrà quindi dei nuovi numeri di verbale)

**14) Abbiamo un soggetto a cui vorremmo impedire l'iscrizione all'Albo, è possibile bloccarlo automaticamente con il programma?**

Assolutamente sì. Per bloccare l'iscrizione di un Presidente è necessario intervenire da: Albi->Presidenti di Seggio->Utilità->Esclusi dall'iscrizione. Per gli Scrutatori il blocco si può impostare da Albi->Scrutatori->Utilità->Esclusi dall'Iscrizione.

**15) Una volta chiusa la revisione come faccio a recuperare le stampe fatte in formato elettronico?**

Una volta chiusa la revisione dei è possibile consultare le stampe elettroniche da: Albi->Presidenti di Seggio (o Scrutatori)->Utilità->Gestione Revisioni Albi

**16) Dopo che ho lanciato le cancellazioni automatiche degli scrutatori in anagrafe hanno cancellato altri cittadini iscritti all'Albo Scrutatori, posso rilanciare le cancellazioni automatiche una seconda volta?**

Certamente. Le cancellazioni automatiche possono essere rilanciate più di una volta.

**Maggioli Informatica**  
via Bornaccino, 101  
47822 Santarcangelo  
di Romagna (RN)  
tel. 0541 628111  
fax 0541 621153  
informatica@maggioli.it  
www.maggioli.it



**Maggioli SpA**  
via del Carpino, 8  
47822 Santarcangelo  
di Romagna (RN)

tel. 0541 628111  
fax 0541 622100  
maggiolispa@maggioli.it  
www.maggioli.it

Iscritta al Registro delle Imprese  
di Rimini • R.E.A. n. 219107  
C.F. 06188330150  
P. IVA 02066400405

Capitale sociale:  
Euro 2.215.200  
interamente versato